

あんしん Vol.367

発行 株式会社 安藤プロパン

〒955-0095 三条市代官島川原271 TEL. 34-7656(代) FAX. 35-6326

▶加茂病院全景パース

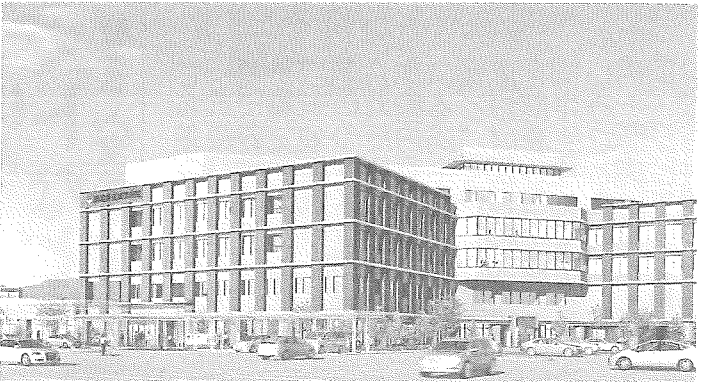

築立開築 県立加茂病院改築工事 9月20日(金)に改築工事の竣工式が行われ、新築の加茂病院が完成した。新築の加茂病院は、旧加茂病院の敷地内に建てられ、約100名増える。新築の加茂病院は、旧加茂病院の敷地内に建てられ、約100名増える。新築の加茂病院は、旧加茂病院の敷地内に建てられ、約100名増える。

▶新加茂病院



巻部「腕章を腕に」 新築の加茂病院は、旧加茂病院の敷地内に建てられ、約100名増える。新築の加茂病院は、旧加茂病院の敷地内に建てられ、約100名増える。新築の加茂病院は、旧加茂病院の敷地内に建てられ、約100名増える。



県立加茂病院改築工事 竣工記念式典を訪ねて

▶竣工式テロカット



「と小池氏と東」 新築の加茂病院は、旧加茂病院の敷地内に建てられ、約100名増える。新築の加茂病院は、旧加茂病院の敷地内に建てられ、約100名増える。新築の加茂病院は、旧加茂病院の敷地内に建てられ、約100名増える。

▶X線室

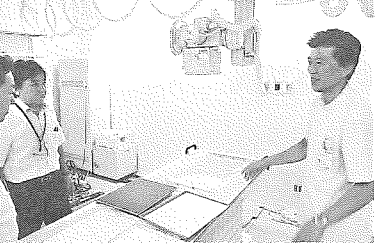

「と小池氏と東」 新築の加茂病院は、旧加茂病院の敷地内に建てられ、約100名増える。新築の加茂病院は、旧加茂病院の敷地内に建てられ、約100名増える。新築の加茂病院は、旧加茂病院の敷地内に建てられ、約100名増える。

▶CT室

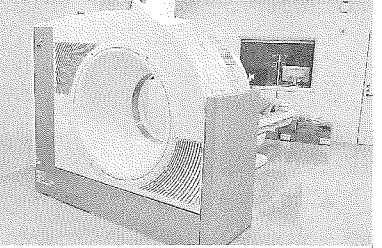

「と小池氏と東」 新築の加茂病院は、旧加茂病院の敷地内に建てられ、約100名増える。新築の加茂病院は、旧加茂病院の敷地内に建てられ、約100名増える。新築の加茂病院は、旧加茂病院の敷地内に建てられ、約100名増える。

▶緩和ケア病室



※「緩和ケア」は、ガンと診断されたときから行なう、身体的・精神的な苦痛をやわらげるケア。

